

# Bauherr:

Datum:	
Unterschrift Bauherr:	

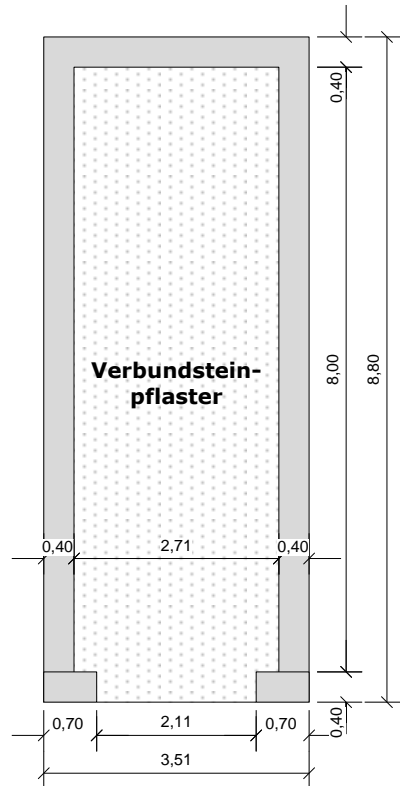

Untergrund / Fläche muss waagrecht und ebenerdig sein!

Fundamente sollten frostfrei gegründet werden!

Punktfundamente dürfen nicht überplastert sein!

Falls Leer-Rohre vorbereitet werden:  
Bitte in den hinteren (!) Ecken!  
Ca. 16 cm von der Fundament-  
Außenkante ausgehend!!  
(Gültig für Rohrdurchmesser 3 cm)

## Achtung! Wichtige Information!

Beim U-Streifenfundament müssen **vor der Montage** zwischen den Streifen der komplette Untergrund (Verbundpflaster o.ä.) fertiggestellt sein!

Sollte die Dachrinnenanlage auf eine Grenze, an eine Mauer oder ein Haus stoßen, muss das Fundament aufgrund der Dachrinnenanlage 20 cm nach vorne gerückt werden. (Achtung: Bei einem Dachgefälle nach vorn oder seitlichem Dachgefälle, muss das Fundament 20 cm nach hinten bzw. zur Seite gerückt werden)

Bei Hanggrundstücken ist darauf zu achten, dass umliegendes Erdreich durch geeignete bauliche Maßnahmen so abgestützt wird, dass es nicht direkt an den Garagenwänden zu liegen kommt!

## Querschnitt U-Streifenfundament

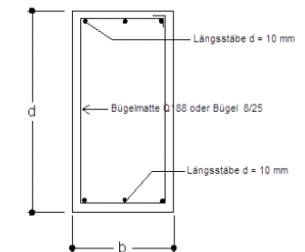

Maße: 40 cm Breite x 80 cm Tiefe  
Betongüte: C20/25 XC2 oder C25/30 XC2  
Bewehrung: gew. 3 x Ø 10/10 mm  
B500S oben und unten, Bügel Ø 8/25 cm  
Pflastersteine (Höhe 8 cm)  
Edelsplitt (Höhe 4 cm): Körnung 2-5 mm  
Schotter (Höhe ca. 20-30 cm): Körnung 0-32 mm

*U-Streifenfundament zum Garagentyp  
Einzelgarage*

*mit ISO-Dach*

M 1:100, Maßangabe in Meter