

OBERGESCHOSSGRUNDRISS
ZUM DACHGESCHOSS: LEITERTREPPEN

SÄMTLICHE MASSE UND INNENTÜREN WIE IM ERDGESCHOSS

AUF DER RÖNNECKE N° 39
PARZELLE 5/146

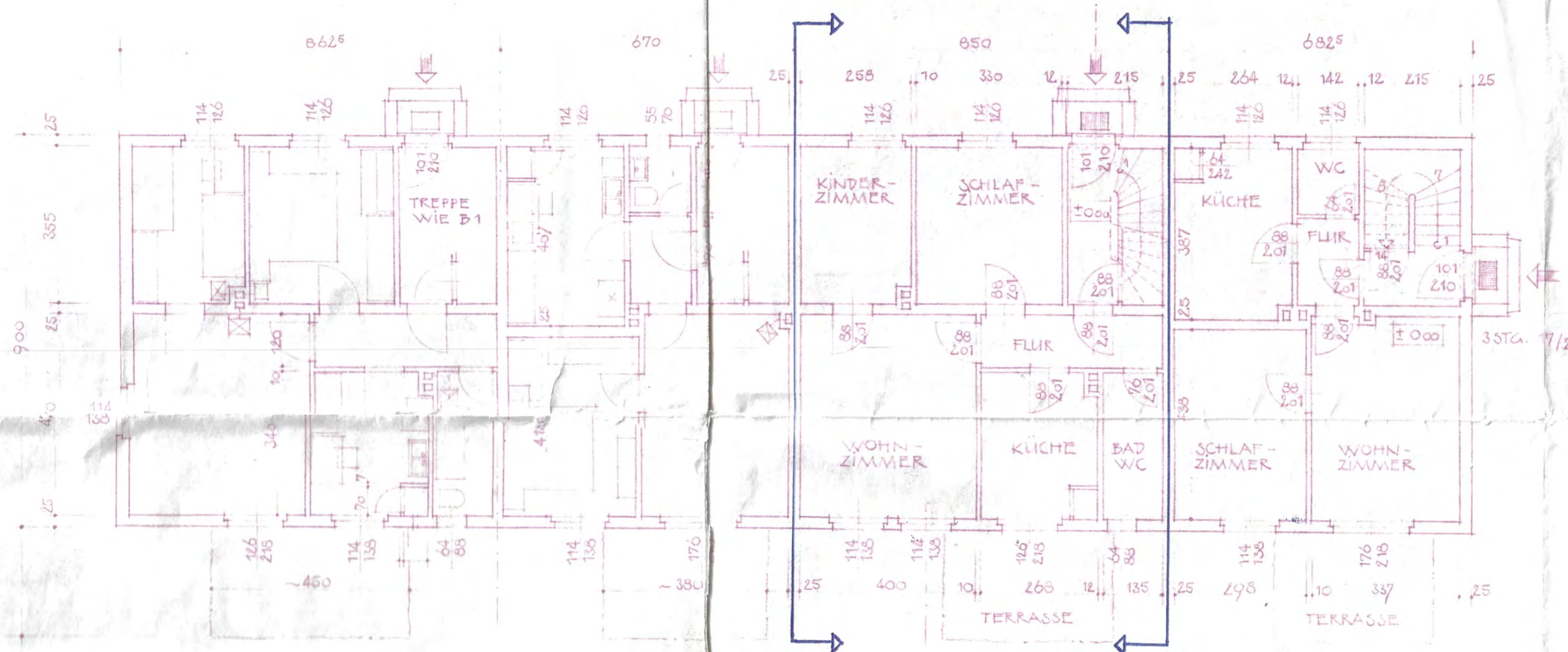

ERDGESCHOSSGRUNDRISS
GESCHOSSTREPPEN: 14 STG. 19.65/24

„Neuland“ Gemeinnützige Wohnungs- u. Siedlungsgesellschaft Wolfsburg G.m.b.H.		
BAUVORHABEN: 519 KÖHLBERG 50 EIGENHEIM-REIHENHÄUSER MIT JE EINER EINLIEGERWOHNUNG		
gez. <i>Tiedtman</i>	Dat. 2.10.51	Maßstab 1:100
gepr. <i>hahl</i>	Dat.	
Blatt-Nr. 2a	Bau-Nr.	Flur-Nr.

DACHGESCHOSS NICHT AUSGEBAUT!
 GIEBELTRENNWÄNDE IM DACHGESCHOSS
 UNTERHALB KEHLBALKENLAGE 25 CM STARK
 OBERHALB 12 CM
 DIE MITTLERE GIEBELTRENNWAND EINES JEDEN
 WOHNBLOCKS WIRD ALS BRANDGIEBEL AUSGEBILDET

WOHNFLÄCHENERMITTLUNG

TYP A	
FLUR	: 2.81 qm
WC	: 2.13 qm
KÜCHE	: 10.27 qm (9.63 qm)
SPEISESCHRANK	: 0.39 qm
WOHNZIMMER	: 15.78 qm (13.10 qm)
SCHLAFZIMMER	: 12.46 qm
SUMME	: 43.84 qm
ABZÜGLICH 3%	: 1.32 qm
WOHNFLÄCHE	: 42.52 qm
TYP B	
FLUR	: 4.92 qm
BAD U. WC	: 4.59 qm
KÜCHE	: 6.46 qm
SPEISESCHRANK	: 0.39 qm
WOHNZIMMER	: 18.70 qm
SCHLAFZIMMER	: 11.72 qm
KINDERZIMMER	: 9.63 qm
SUMME	: 57.67 qm
ABZÜGLICH 3%	: 1.74 qm
WOHNFLÄCHE	: 55.93 qm

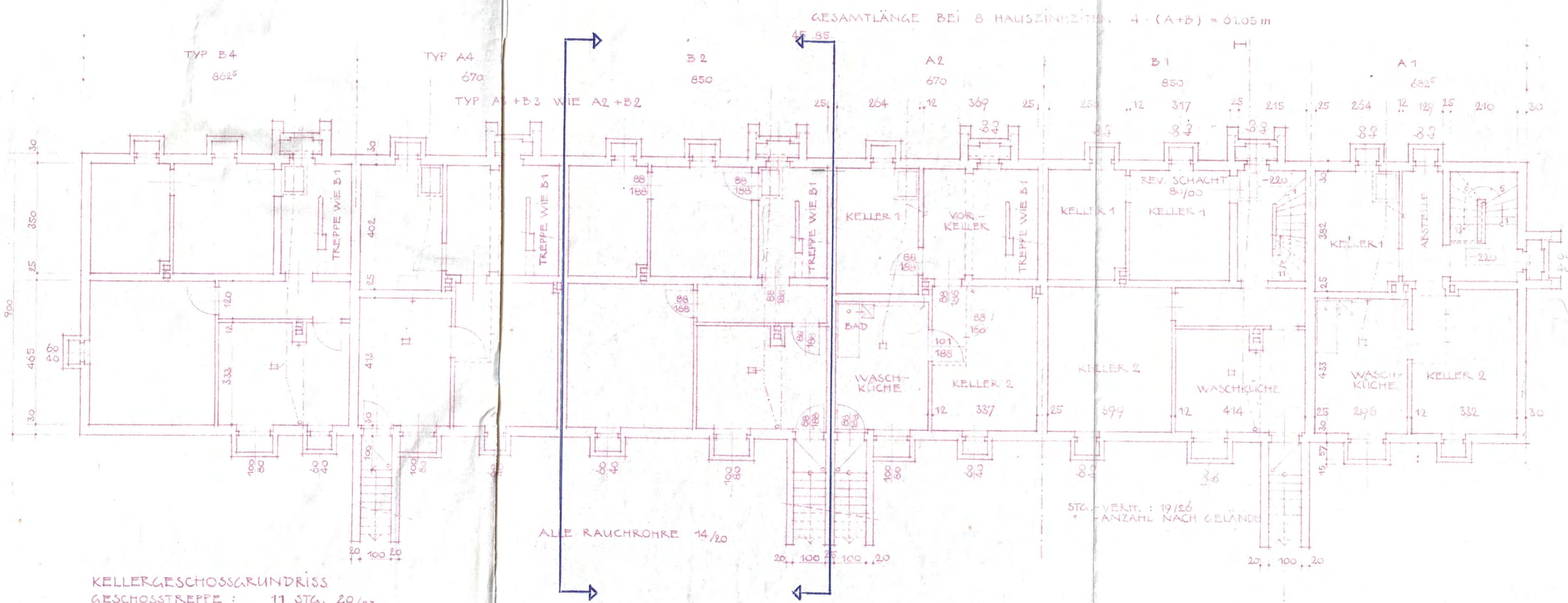

KELLERGECHOSSGRUNDRISS
GESCHOSSTREPPEN: 11 STG. 20/23

GESAMTLÄNGE BEI 8 HAUSEINHEITEN: $4 \cdot (A+B) = 61.05 \text{ m}$

STA.-VERH.: 19/26
* ANZAHL NACH GELÄNDE

