

für Herrn Wilhelm Binstingel,

in St Aegydt am Gartencallung 9.9.70 1887/1871

Ansicht 2.0.

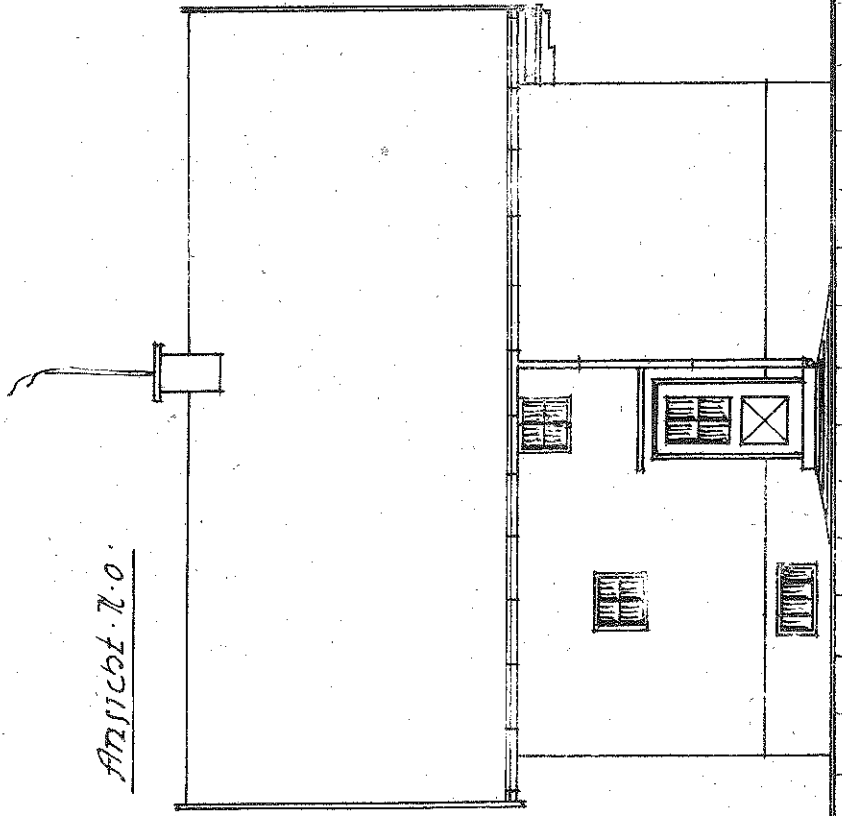

Schnitt H.A.

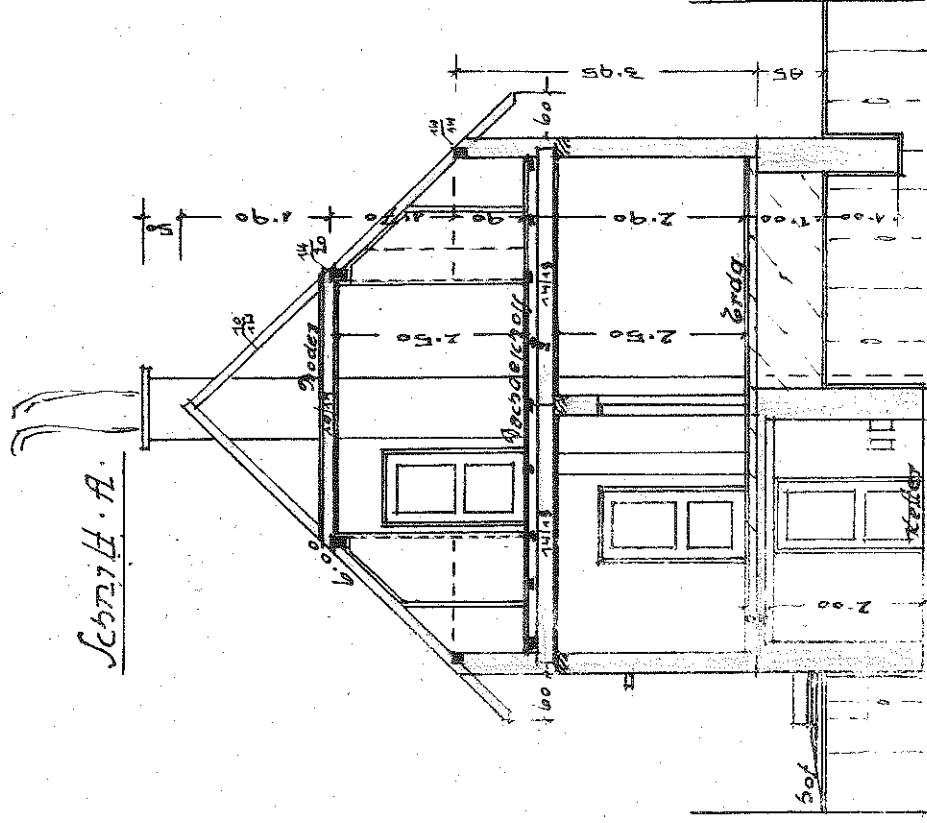

basenplan 1:1000

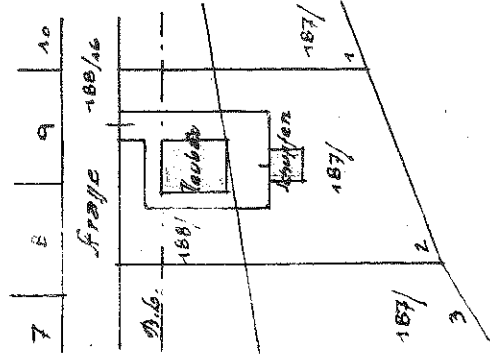

Keller

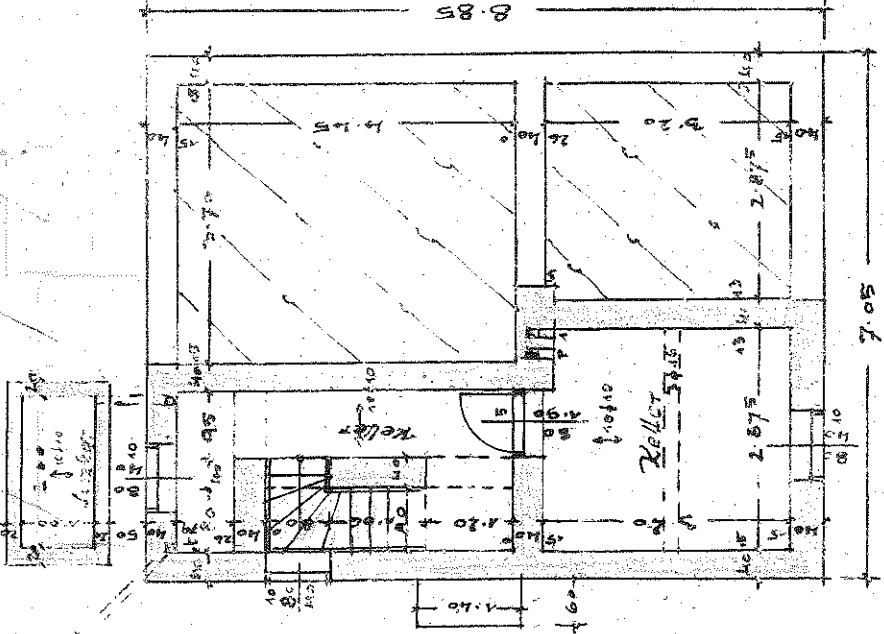

1. Stockgeschoss

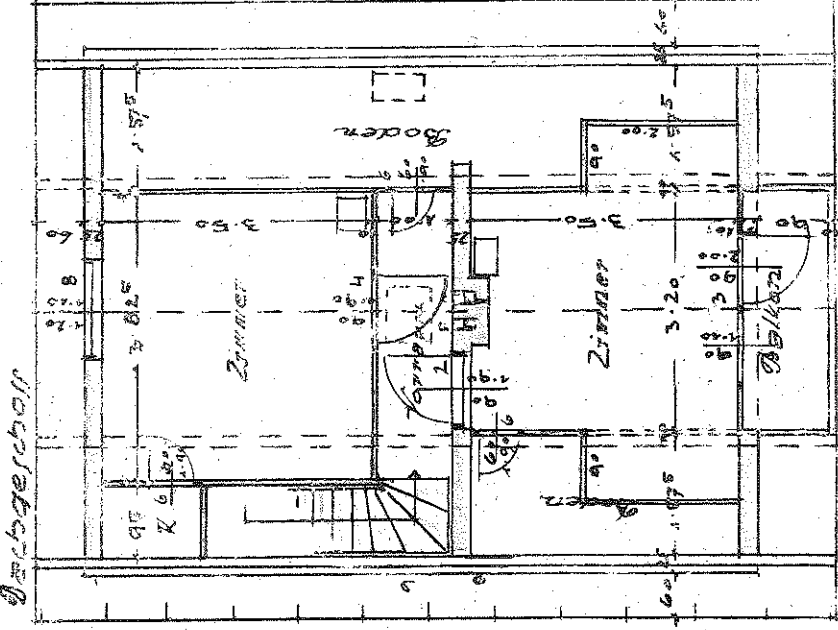

Schnitt

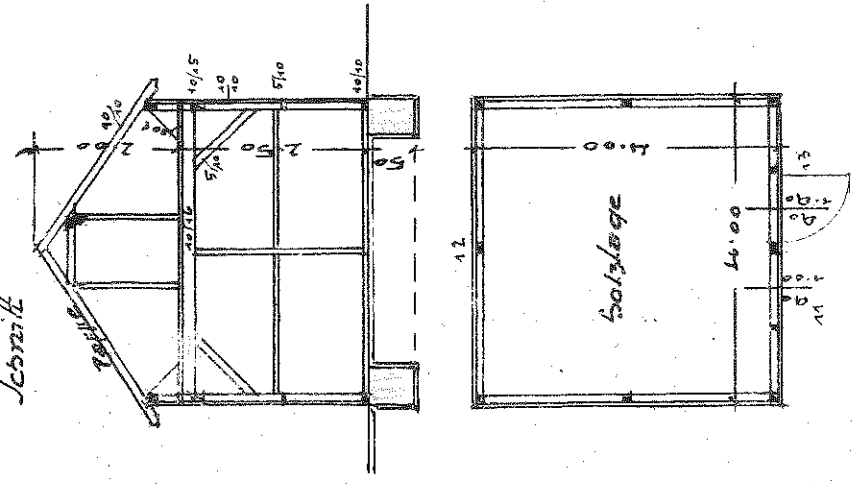

St Aegydt, am 18.12.1952

Der Bauverhandlung vom 18.11.53 vorgelegen und genehmigt.

Bezirker:

Binstingel Wilhelm

ausgegeben

Der Bauführer:

Karl Petzold

Plan zum Bau eines Wohnhauses für Herrn Wilhelm Bitt.

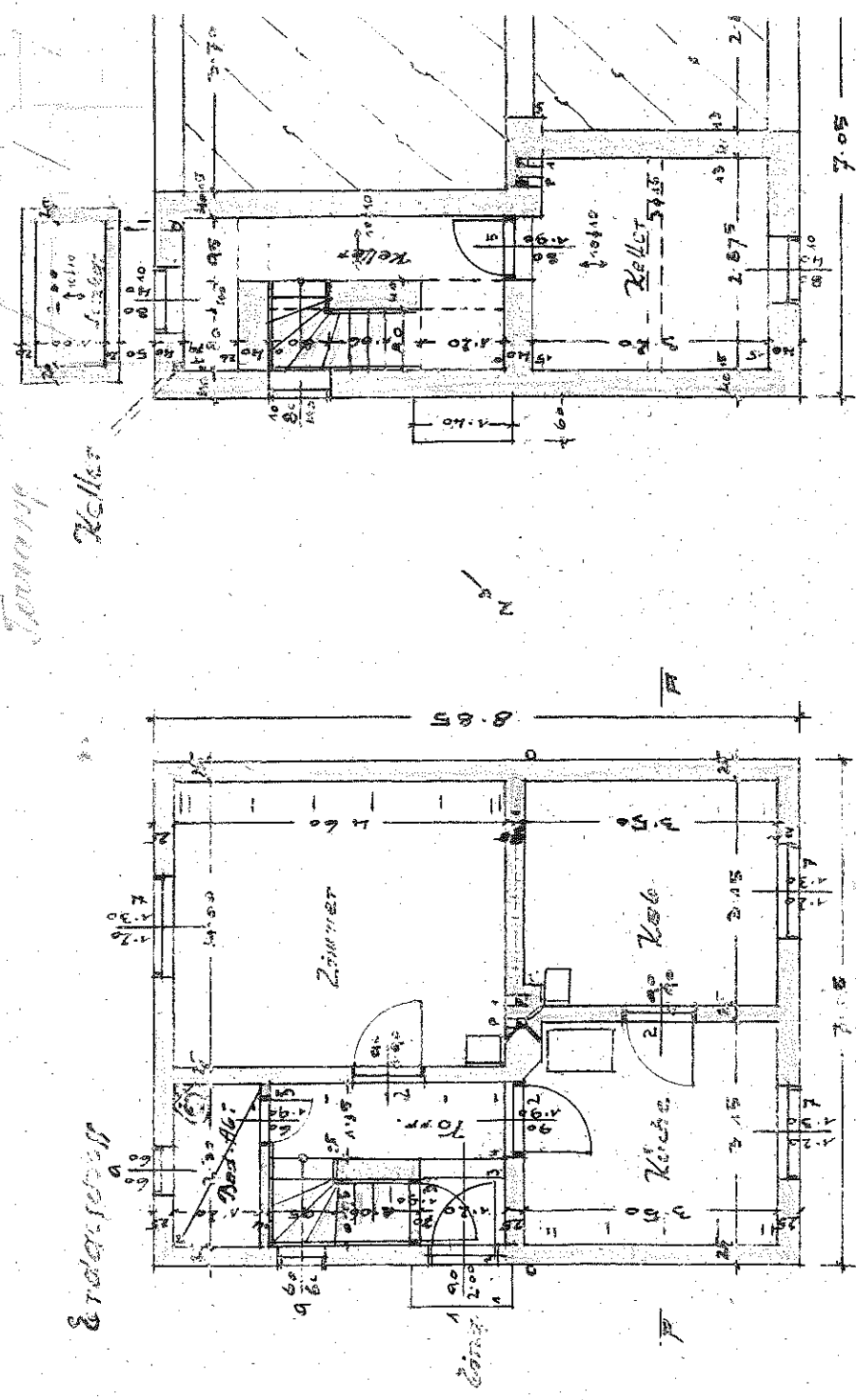
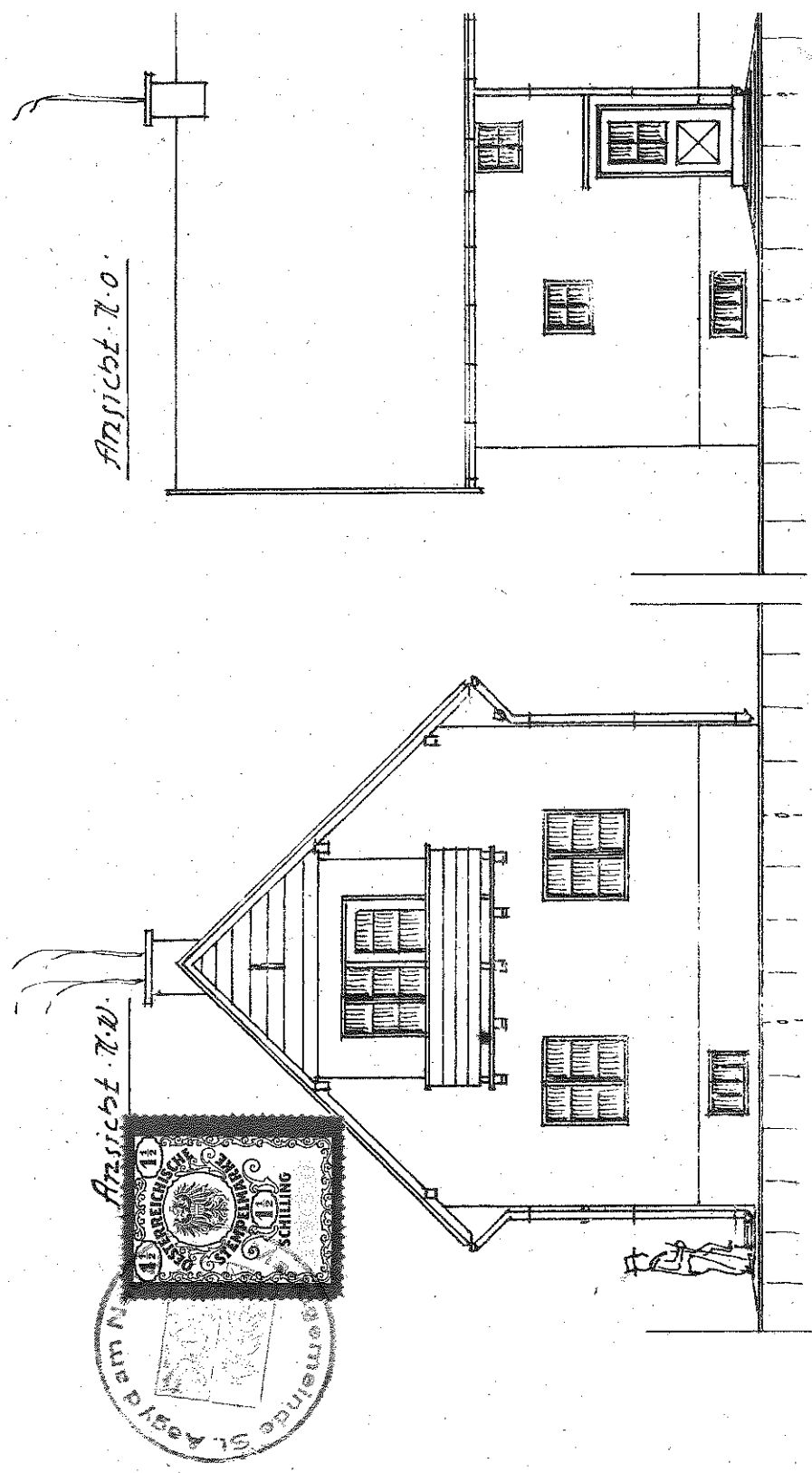

11 7:100
St Agvd, an 18.12.

[illegible]

1:100 ZUM BAU EINER HOLZLAGE, WASCHKÜCHE, GARAGE UND TROCKENRAUM,
FÜR HERRN WILHELM BIRNSTINGL, IN ST. AEGYD, AM NEUWALD MARKT N=95

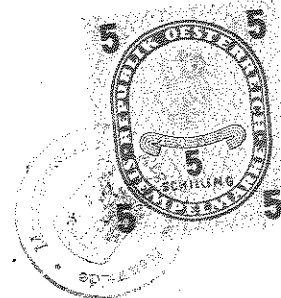

Am Hauptbauplan vom 16. Juni 1965

revidiert und gezeichnet

Der Bauherr: *Wilhelm Birnstingl*

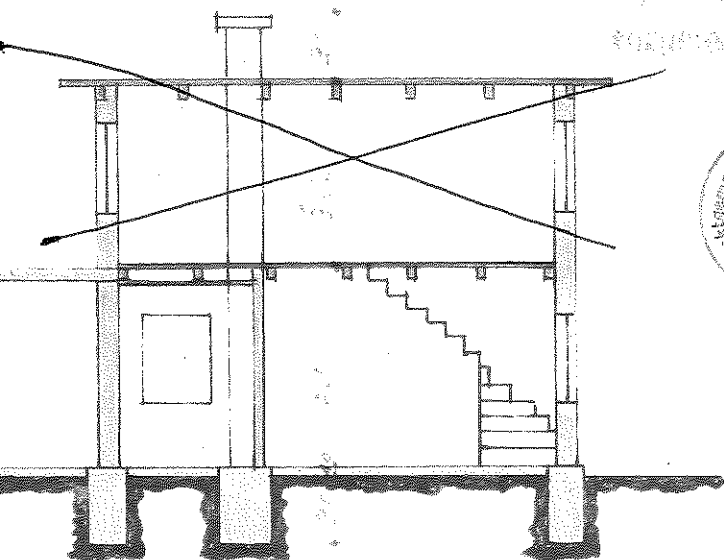

SNITT:

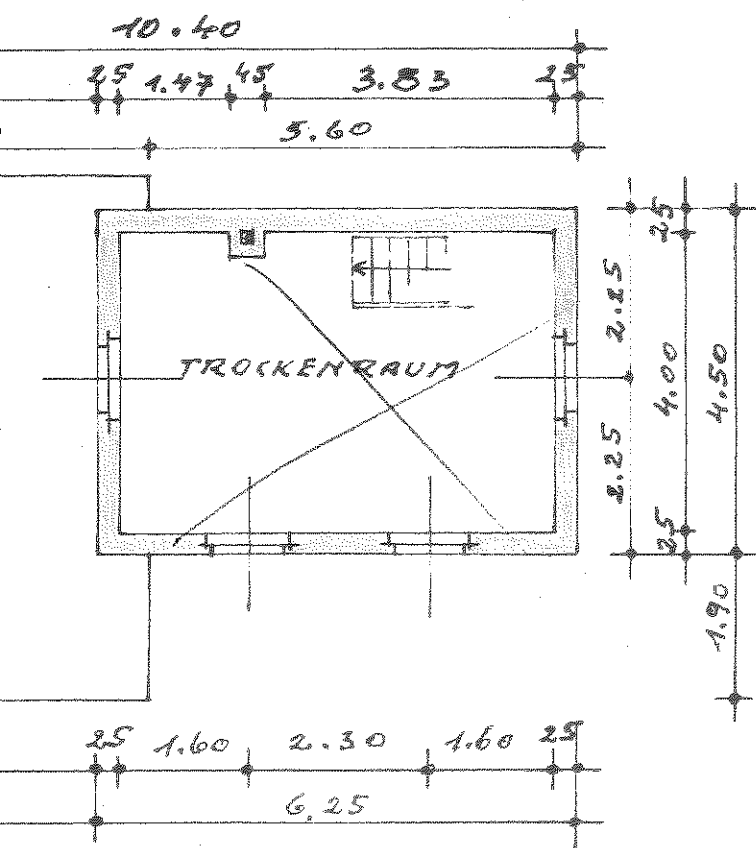

OBERGESESCHOSZ:
NICHT ERRICHTET



NORD - WEST:

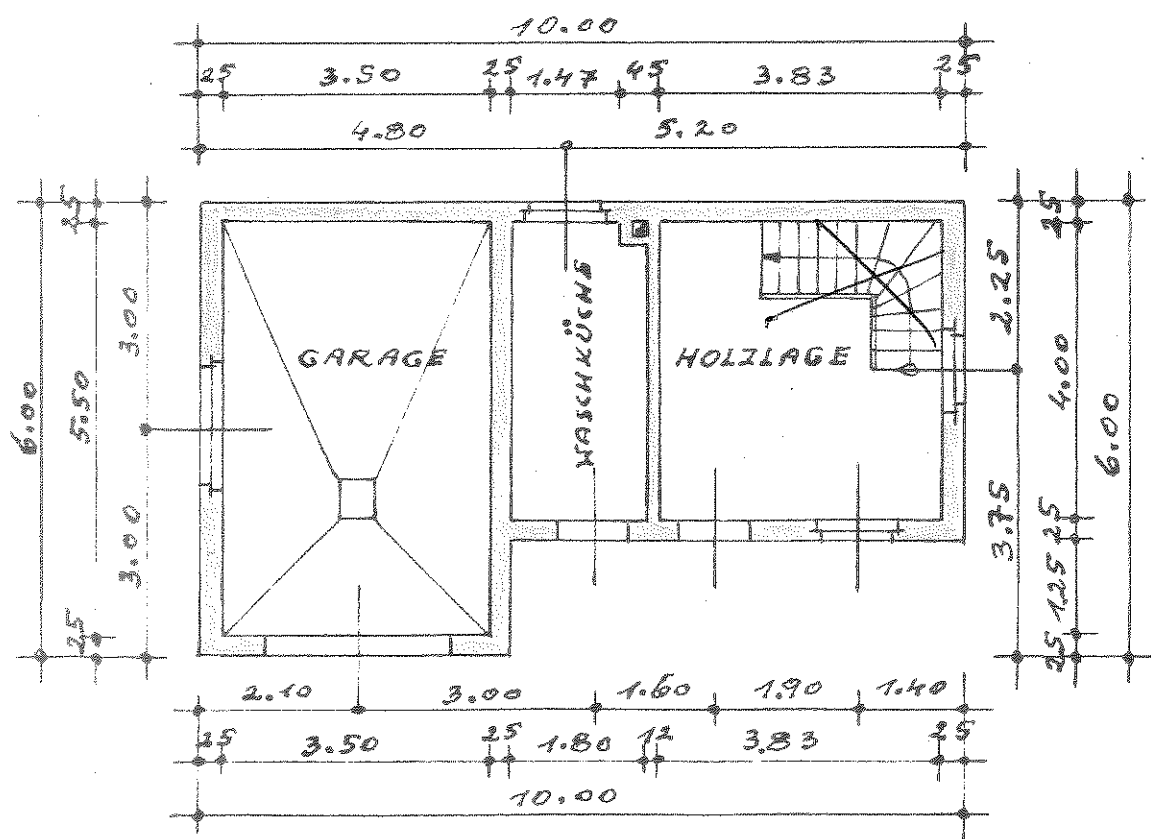

ERDGESCHOSZ:

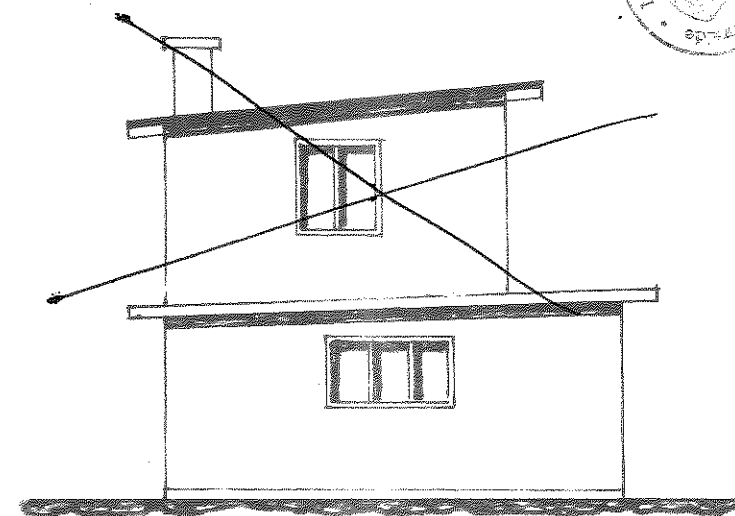

OST-ANSICHT:

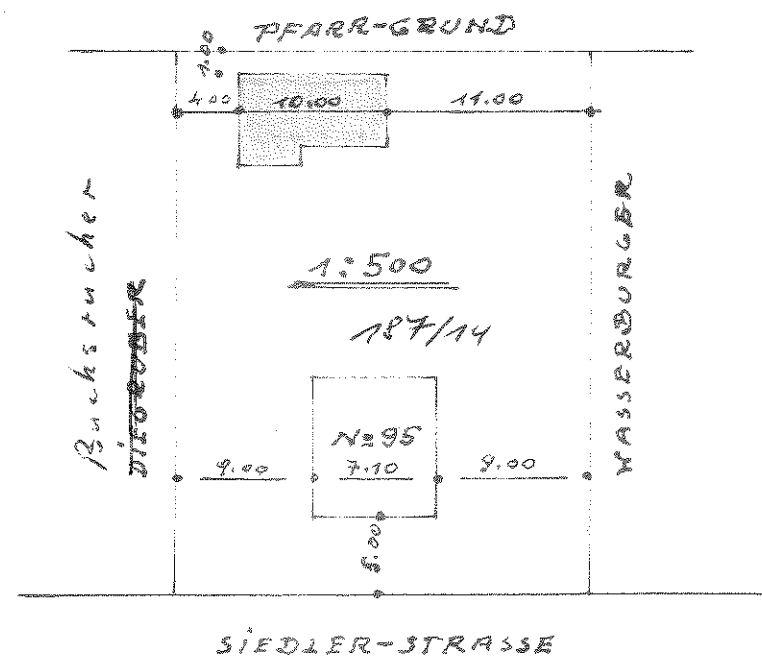

BAUHERBER:
Wilhelm Birnstingl

BAUFÜHRER:
 KONRAD POINTNER
 BAUMEISTER
 St. Aegyd am Neuwald, NO.
 Amt Weißenbach 200, Ruf 49

PLAN 1:100 ZUM BAU EINER HOLZLAGE, KASCHKÜCHE, GARAGE UND TROCKENRAUM,
FÜR HERRN WILHELM BIRNSTINGL, IN ST. AEGYD, AM/NEUWALD MARKT N: 95

16. Juni 1965

entworfen und gezeichnet

Der Architekt:

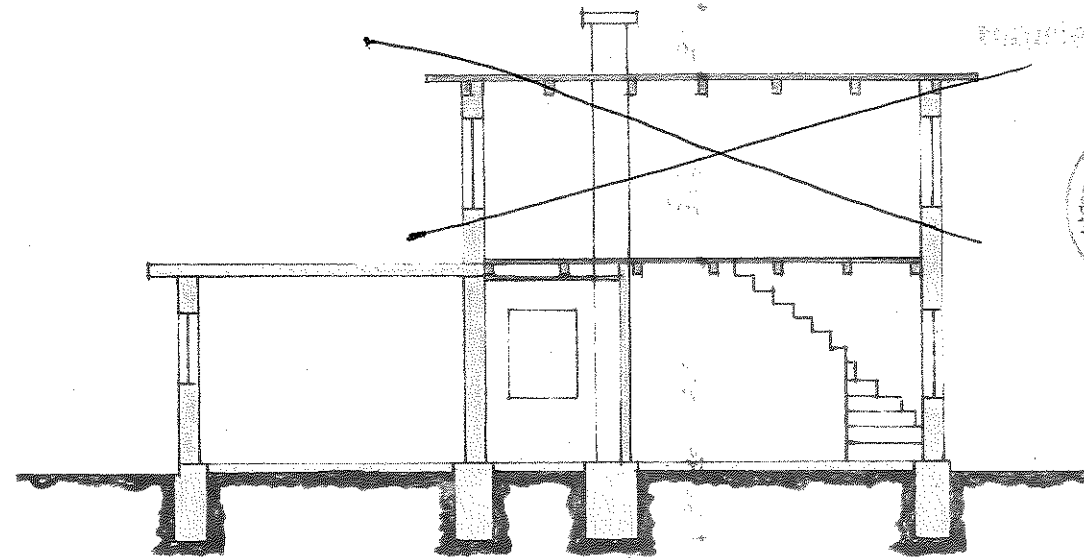

SCHNITT:



NORD - WEST:

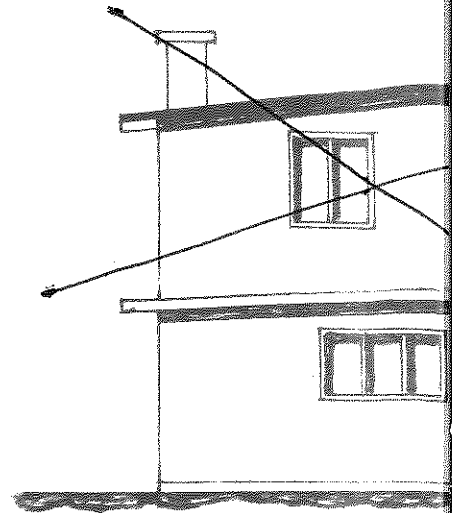

OST - ANS:

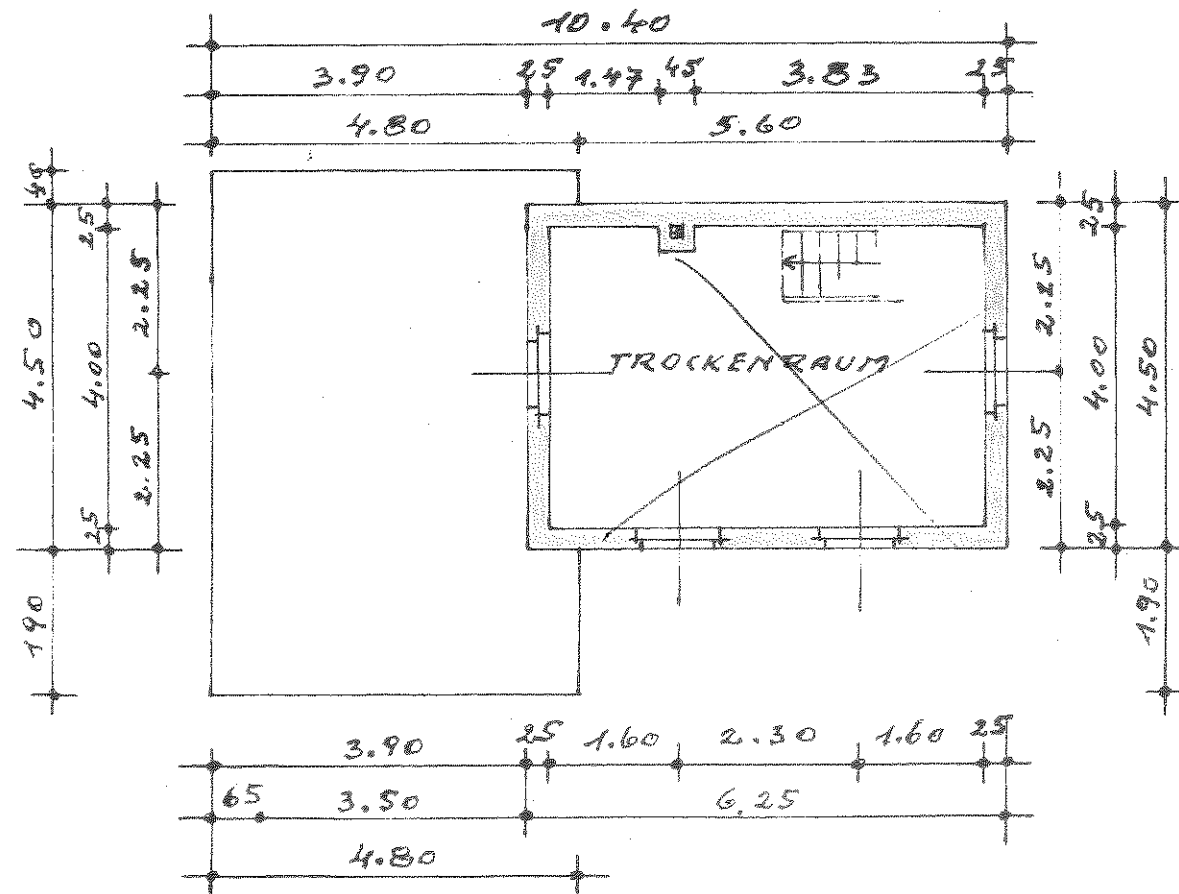

OBERGESCHOSZ:
 NICHT ERRICHTET

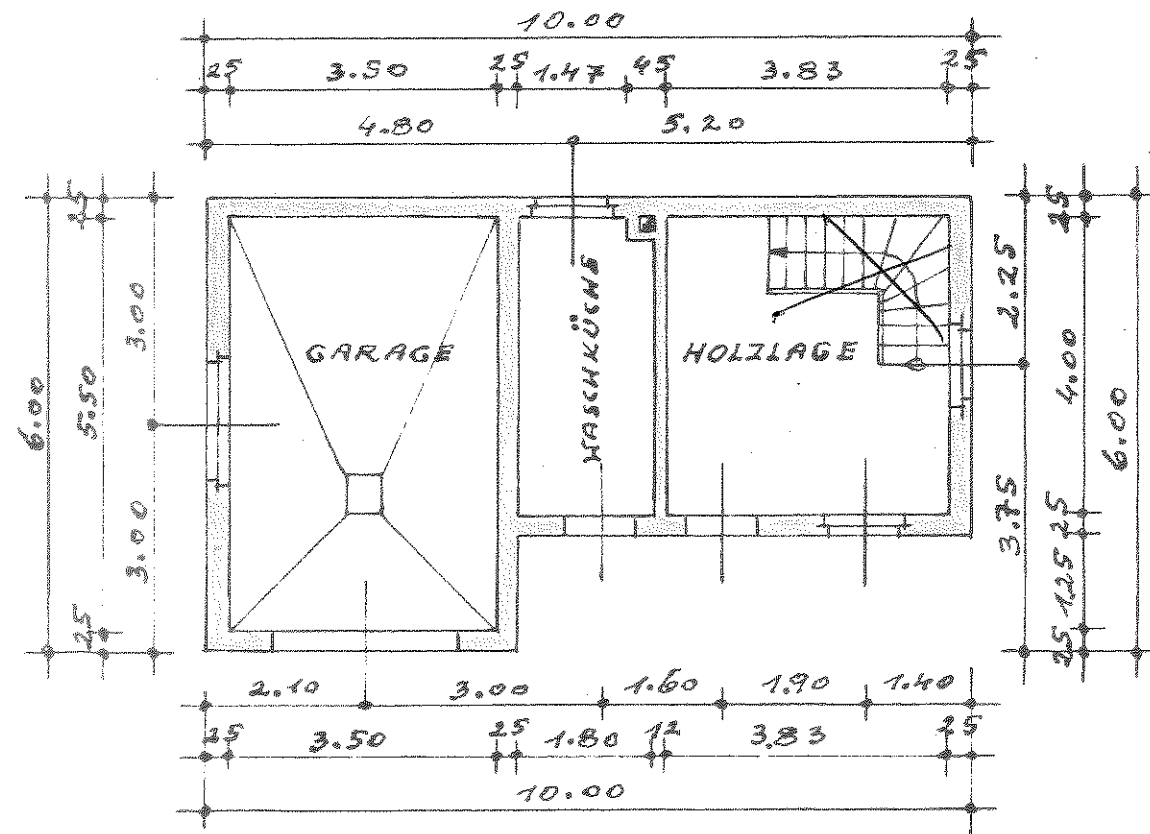

ERDGESCHOSZ:

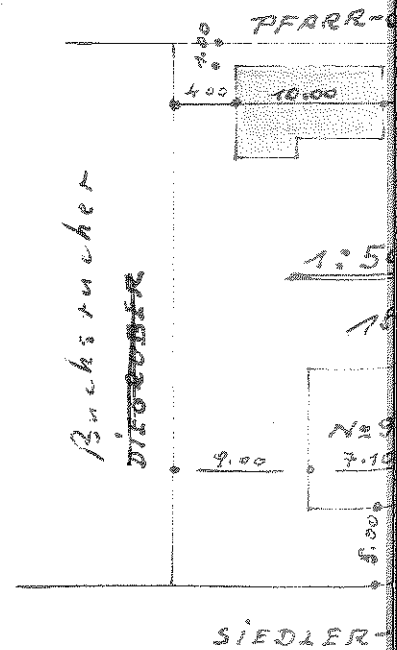

BAUWERBER:
 Wilhelm Birnstingl